Holter-rapport

Genererad 2025-12-04 12:56:37 CET

Patient

ID	195710223917
Namn	Kenneth Rödner
Födelsedatum	1957-10-22
Kön	Man
Pacemaker	N/A

Klinik

Godkänd av	Hjärtcentrum Halland
Datum	2025-12-04
Underskrift	

Undersökningsöversikt

Start 2025-11-26, 10:31:10 **Slut** 2025-11-29, 10:31:04 **Varaktighet** 2 d 23 h 59 min

Slag

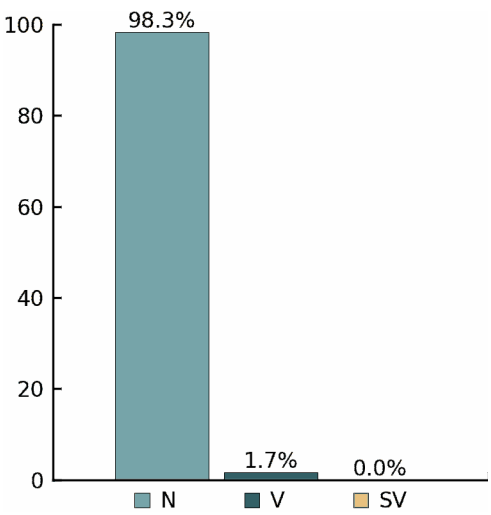

Rytmer

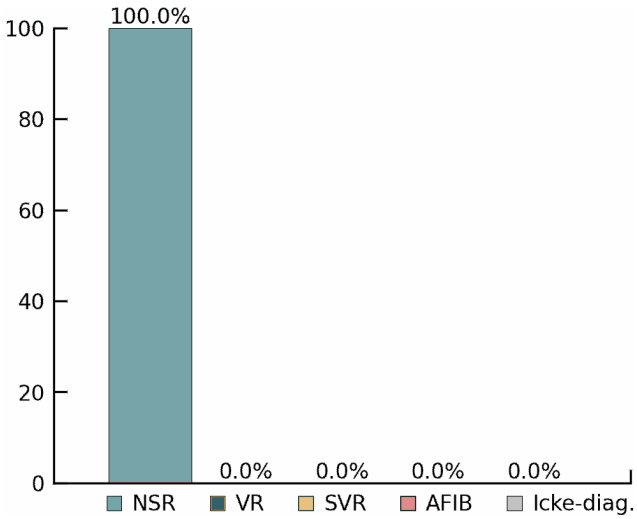

Hjärtfrekvens		Ventrikulär		Supraventrikulär	
Totalt antal slag	328825	**Totalt antal V-slag**	5557	**Totalt antal S-slag**	0
Genomsnittlig HF	77 bpm	**Couplets**	3	**Couplets**	0
Långsammast HF	32 bpm	**Runs**	0	**Runs**	0
Snabbast HF	122 bpm	**Takykardier**	0	**Takykardier**	0
Sinustakykardier	4	**Bigeminier**	0	**Bigeminier**	0
Sinusbradykardier	0	**Trigeminier**	0	**Trigeminier**	0
Pauser	107	**Idioventrikulär**	0	**AFIB/AFL**	0%

Sammanfattning

Inspelningens längd är 2 d 23 h 59 min. 100% av signalen var av tillräcklig kvalitet för analys.
Den genomsnittliga hjärtfrekvensen var 77 bpm. Den snabbaste hjärtfrekvensen var 122 bpm vid 13:57 (Dag 1).
Den långsammaste hjärtfrekvensen var 32 bpm vid 00:29 (Dag 2).
Rytmanalys upptäckt 4 episoder av sinustakykardi, varav den längsta var 4 min med början vid 13:49 (Dag 3).
Maximal pauslängd 2.21 s.
AV-block av 2:a graden (typ II) upptäcktes.
AV-block av 2:a graden (typ I) upptäcktes.
AV-block av 1:a graden upptäcktes.
5557 ventrikulära slag upptäcktes. Inklusive: 3 couplets.

Dag 1 av 4 översikt

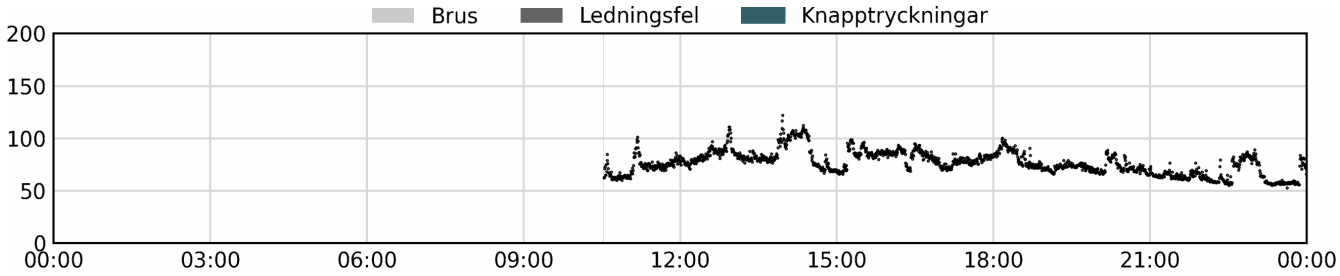

Dag 2 av 4 översikt

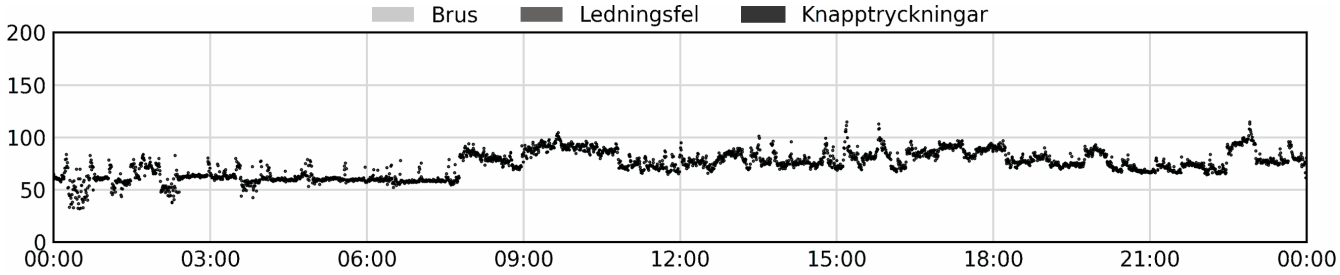

Dag 3 av 4 översikt

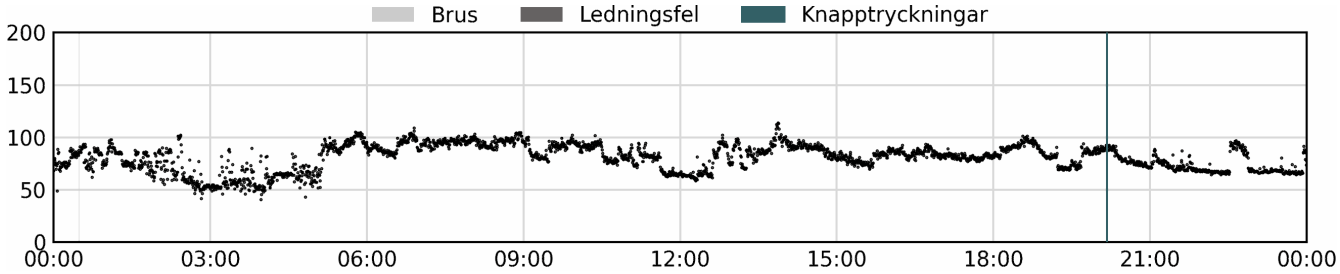

Dag 4 av 4 översikt

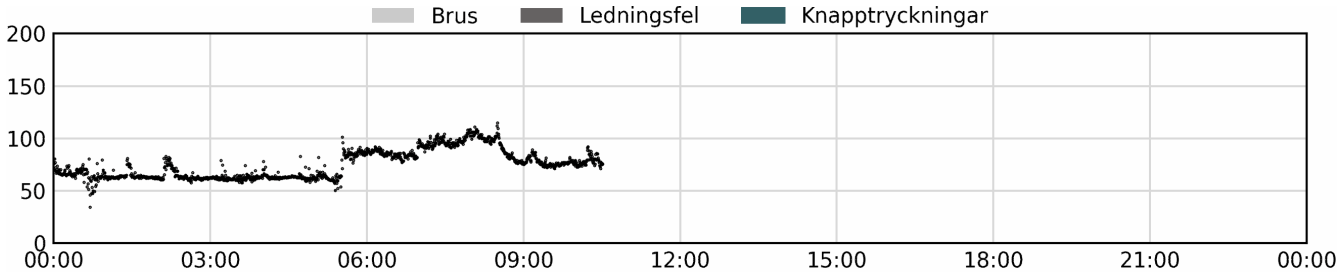

Dag 1 av 4 hjärtfrekvenstabell

Tid		Hjärtfrekvens				Slag			
Från	Till	Medelvärde HF	Min HF	Max HF	Pauser	Totalt	V	SV	Icke-diagn. del
00:00	03:00	-	-	-	-	-	-	-	-
03:00	06:00	-	-	-	-	-	-	-	-
06:00	09:00	-	-	-	-	-	-	-	-
09:00	12:00	72	60	101	0	6341	112	0	0%
12:00	15:00	86	67	122	0	15370	307	0	0%
15:00	18:00	82	66	99	0	14734	301	0	0%
18:00	21:00	76	65	100	0	13671	198	0	0%
21:00	00:00	66	53	89	78	11527	141	0	0%

Dag 2 av 4 hjärtfrekvenstabell

00:00	03:00	61	32	84	25	10395	121	0	0%
03:00	06:00	61	43	80	0	10638	200	0	0%
06:00	09:00	68	53	94	2	12152	205	0	0%
09:00	12:00	84	65	105	0	15062	229	0	0%
12:00	15:00	79	66	102	0	14151	316	0	0%
15:00	18:00	85	67	115	0	15286	349	0	0%
18:00	21:00	78	66	97	0	13986	287	0	0%
21:00	00:00	78	62	115	0	14002	242	0	0%

Dag 3 av 4 hjärtfrekvenstabell

00:00	03:00	75	42	102	0	12801	125	0	0%
03:00	06:00	71	41	105	0	12117	52	0	0%
06:00	09:00	94	81	109	0	16963	208	0	0%
09:00	12:00	84	63	102	0	15052	247	0	0%
12:00	15:00	84	59	114	0	15071	172	0	0%
15:00	18:00	82	70	94	0	14724	342	0	0%
18:00	21:00	84	69	101	0	14784	387	0	0%
21:00	00:00	73	64	97	0	13043	273	0	0%

Dag 4 av 4 hjärtfrekvenstabell

Tid		Hjärtfrekvens				Slag			
Från	Till	Medelvärde HF	Min HF	Max HF	Pauser	Totalt	V	SV	Icke-diagn. del
00:00	03:00	65	35	83	0	11481	199	0	0%
03:00	06:00	67	50	102	2	11885	170	0	0%
06:00	09:00	92	76	115	0	16489	213	0	0%
09:00	12:00	78	71	92	0	7095	161	0	0%
12:00	15:00	-	-	-	-	-	-	-	-
15:00	18:00	-	-	-	-	-	-	-	-
18:00	21:00	-	-	-	-	-	-	-	-
21:00	00:00	-	-	-	-	-	-	-	-

Dag 1 av 4 rytmer

Tid		Sinus		Ventrikulär		Supraventrikulär		
Från	Till	Brady-kardi	Taky-kardi	Idioven-trikulär	Taky-kardi	Taky-kardi	AFIB/AFL	Icke-diagn. del
00:00	03:00	-	-	-	-	-	-	-
03:00	06:00	-	-	-	-	-	-	-
06:00	09:00	-	-	-	-	-	-	-
09:00	12:00	0%	0%	0%	0%	0%	0%	0%
12:00	15:00	0%	0%	0%	0%	0%	0%	0%
15:00	18:00	0%	0%	0%	0%	0%	0%	0%
18:00	21:00	0%	0%	0%	0%	0%	0%	0%
21:00	00:00	0%	0%	0%	0%	0%	0%	0%

Dag 2 av 4 rytmer

00:00	03:00	0%	0%	0%	0%	0%	0%	0%
03:00	06:00	0%	0%	0%	0%	0%	0%	0%
06:00	09:00	0%	0%	0%	0%	0%	0%	0%
09:00	12:00	0%	0%	0%	0%	0%	0%	0%
12:00	15:00	0%	0%	0%	0%	0%	0%	0%
15:00	18:00	0%	0%	0%	0%	0%	0%	0%
18:00	21:00	0%	0%	0%	0%	0%	0%	0%
21:00	00:00	0%	0%	0%	0%	0%	0%	0%

Dag 3 av 4 rytmer

Tid		Sinus		Ventrikulär		Supraventrikulär		
Från	Till	Brady-kardi	Taky-kardi	Idioven-trikulär	Taky-kardi	Taky-kardi	AFIB/AFL	Icke-diagn. del
00:00	03:00	0%	0%	0%	0%	0%	0%	0%
03:00	06:00	0%	0%	0%	0%	0%	0%	0%
06:00	09:00	0%	1%	0%	0%	0%	0%	0%
09:00	12:00	0%	0%	0%	0%	0%	0%	0%
12:00	15:00	0%	2%	0%	0%	0%	0%	0%
15:00	18:00	0%	0%	0%	0%	0%	0%	0%
18:00	21:00	0%	0%	0%	0%	0%	0%	0%
21:00	00:00	0%	0%	0%	0%	0%	0%	0%

Dag 4 av 4 rytmer

00:00	03:00	0%	0%	0%	0%	0%	0%	0%
03:00	06:00	0%	0%	0%	0%	0%	0%	0%
06:00	09:00	0%	1%	0%	0%	0%	0%	0%
09:00	12:00	0%	0%	0%	0%	0%	0%	0%
12:00	15:00	-	-	-	-	-	-	-
15:00	18:00	-	-	-	-	-	-	-
18:00	21:00	-	-	-	-	-	-	-
21:00	00:00	-	-	-	-	-	-	-

Normal sinusrytm

12:31:33 (Dag 3) HF: 65 bpm

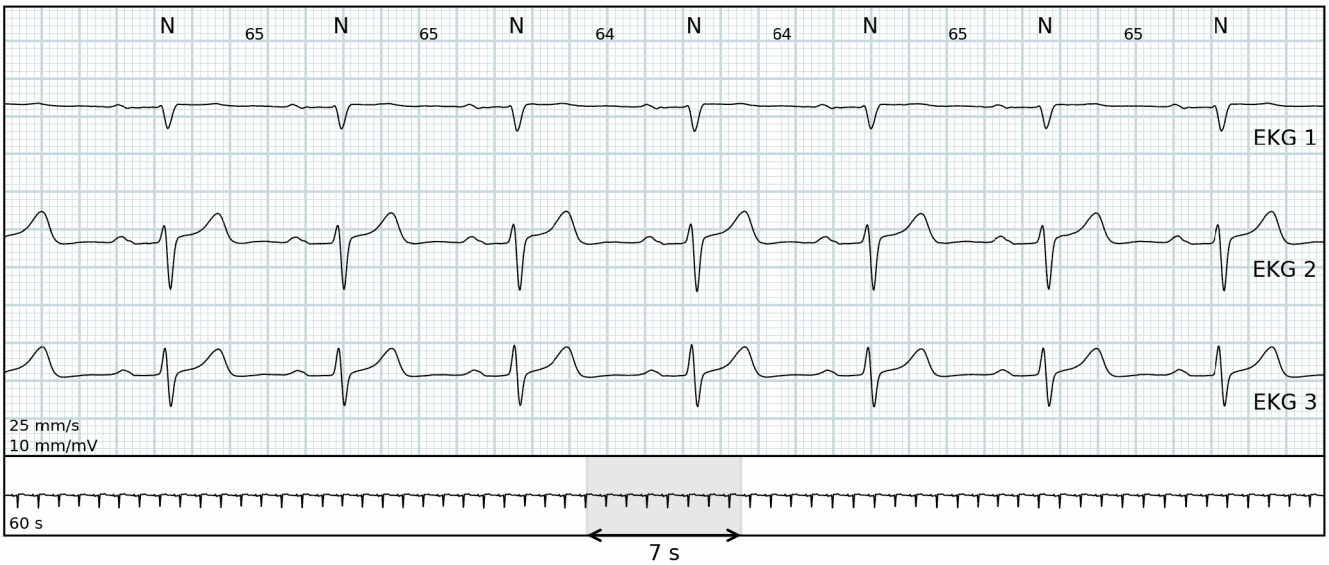

Snabbaste hjärtfrekvensen

13:57:46 (Dag 1) HF: 122 bpm

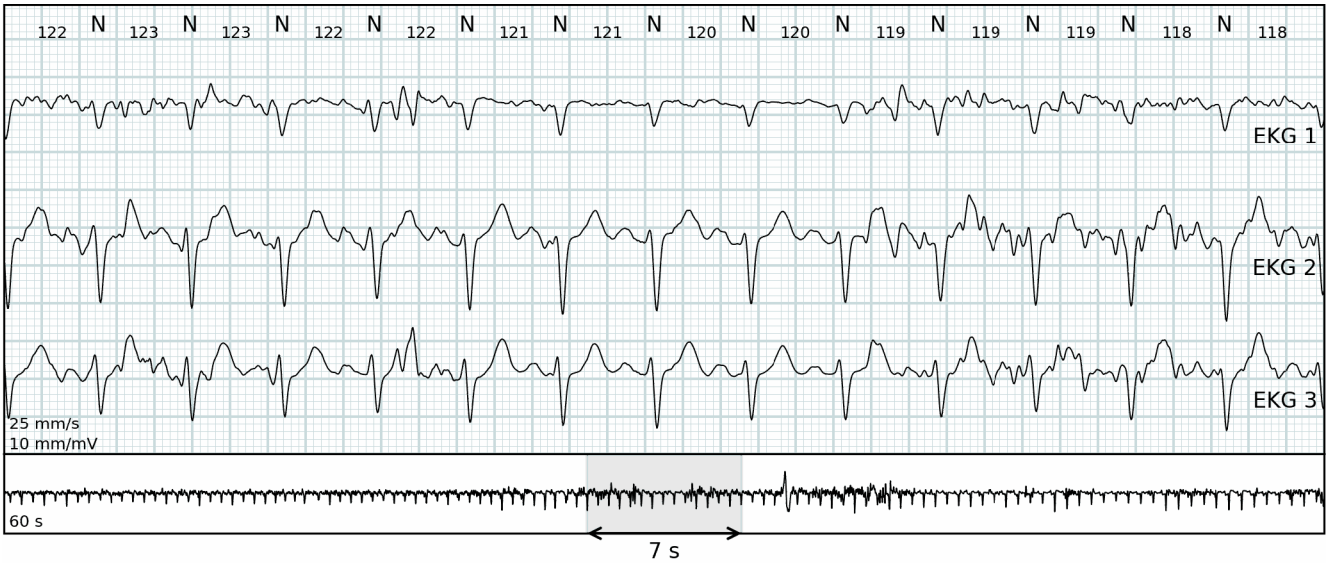

Långsammaste hjärtfrekvensen

00:29:35 (Dag 2) HF: 32 bpm

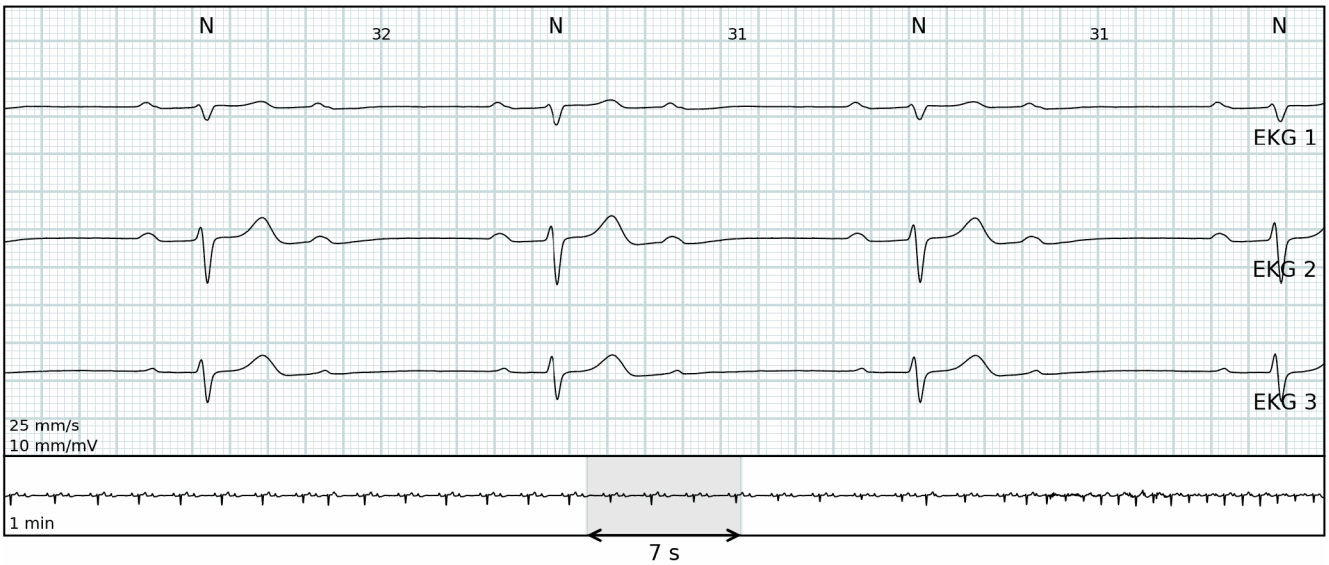

Sinustakykardi

13:51:42 (Dag 3) HF: 113 bpm

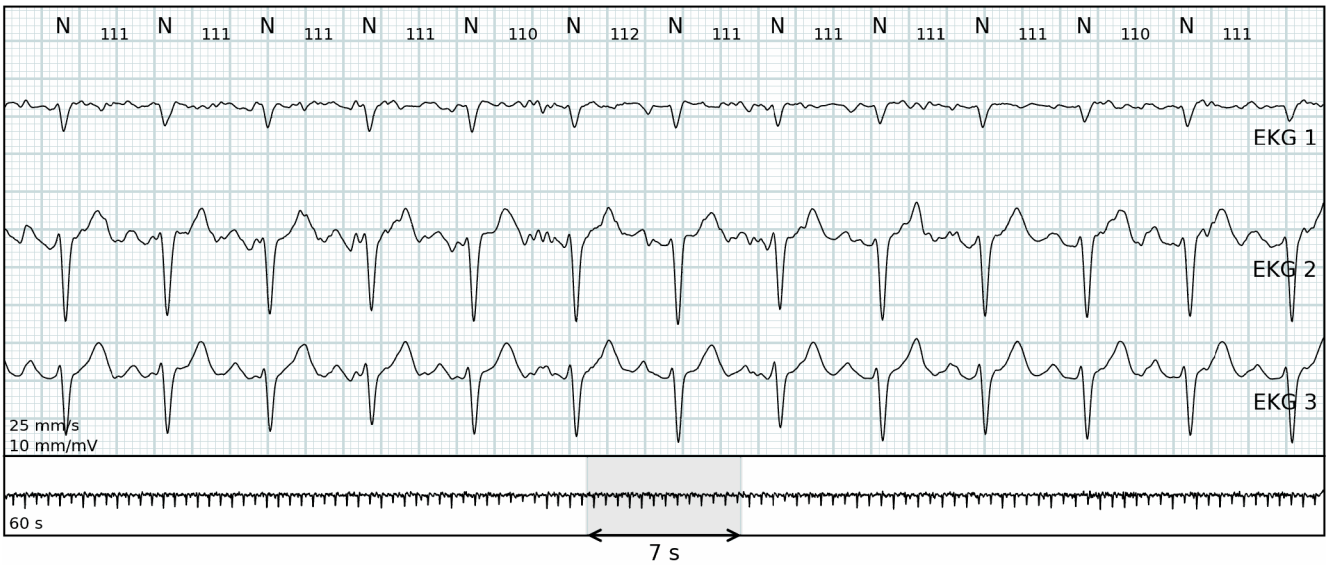

Ventrikulär

04:37:37 (Dag 4) HF: 64 bpm

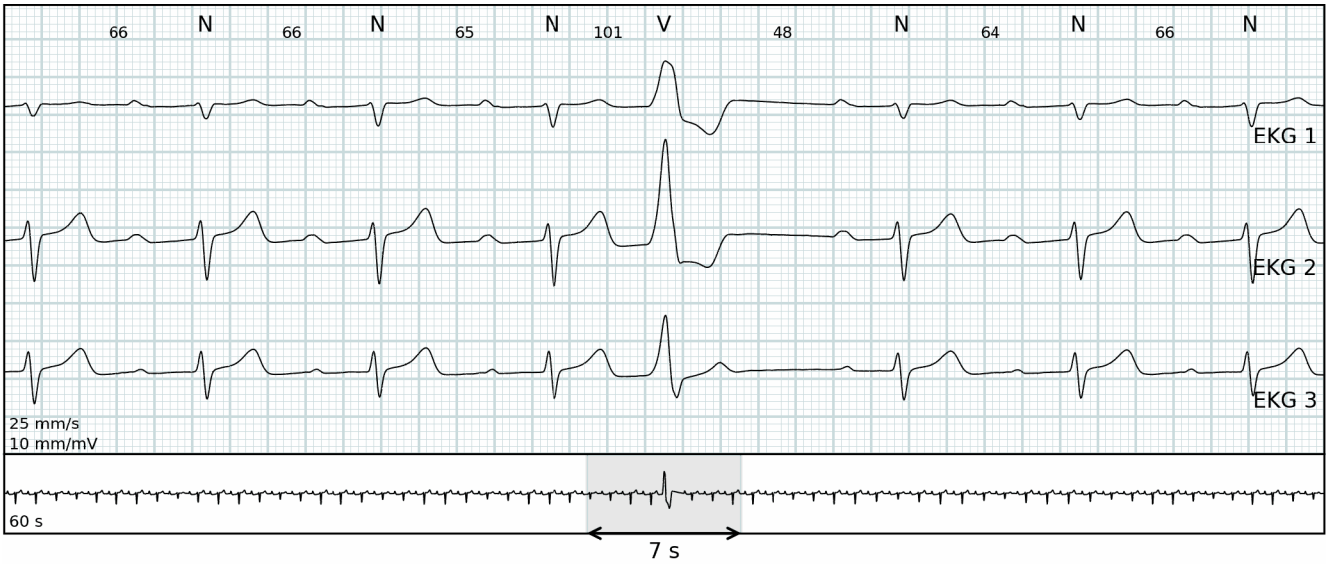

Ventrikulär

23:18:31 (Dag 1) HF: 57 bpm

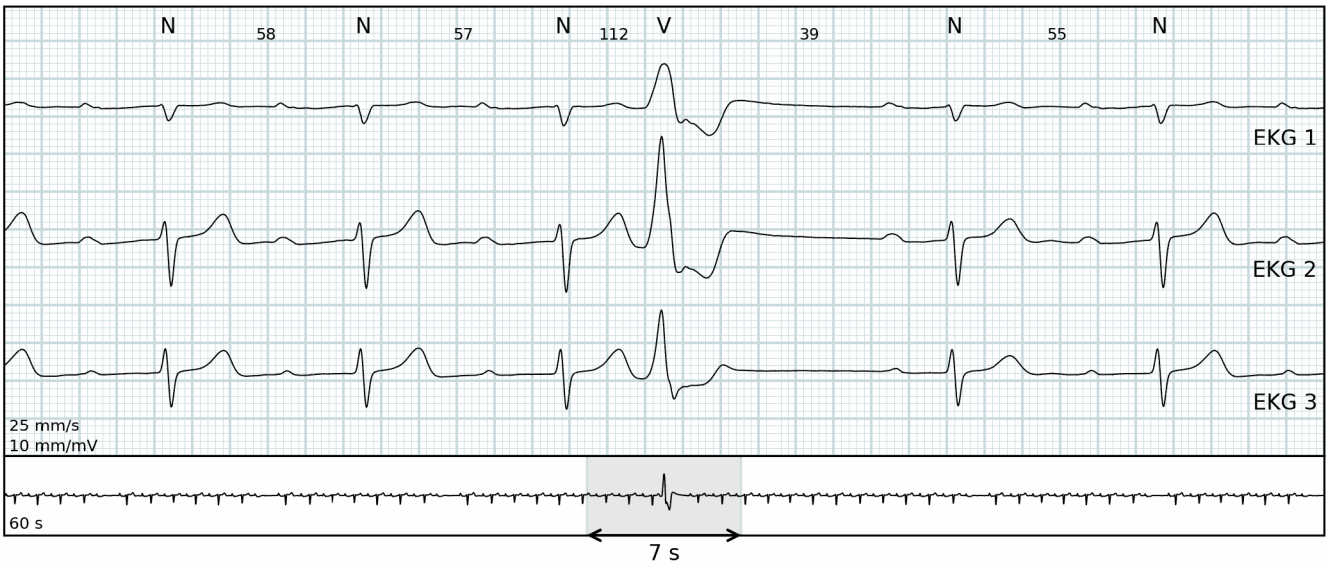

Ventrikulär

04:12:46 (Dag 4) HF: 62 bpm

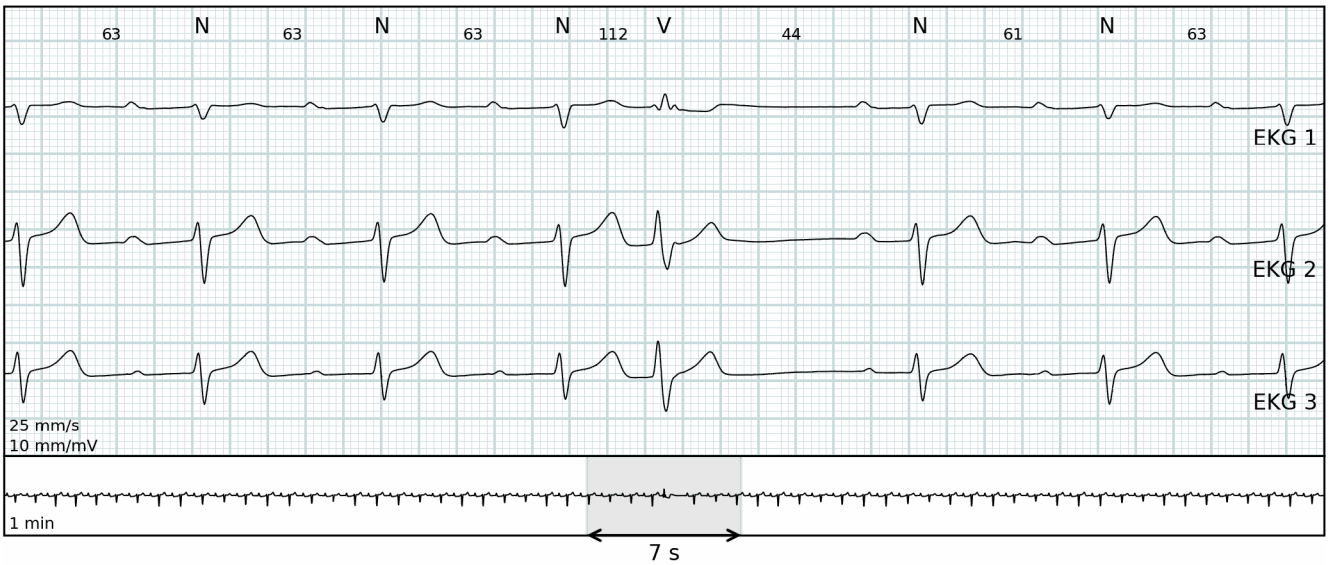

Ventrikulär couplet

03:49:33 (Dag 2) HF: 50 bpm

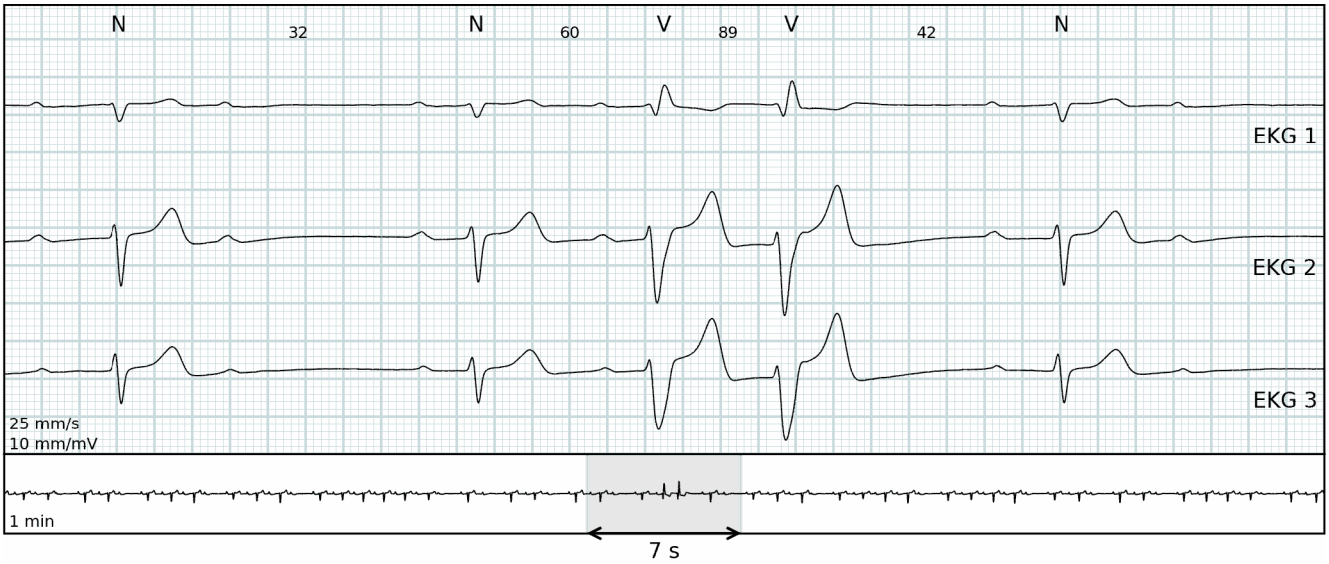

Paus

23:33:09 (Dag 1) Varaktighet 2.21 sekunder HF: 57 bpm

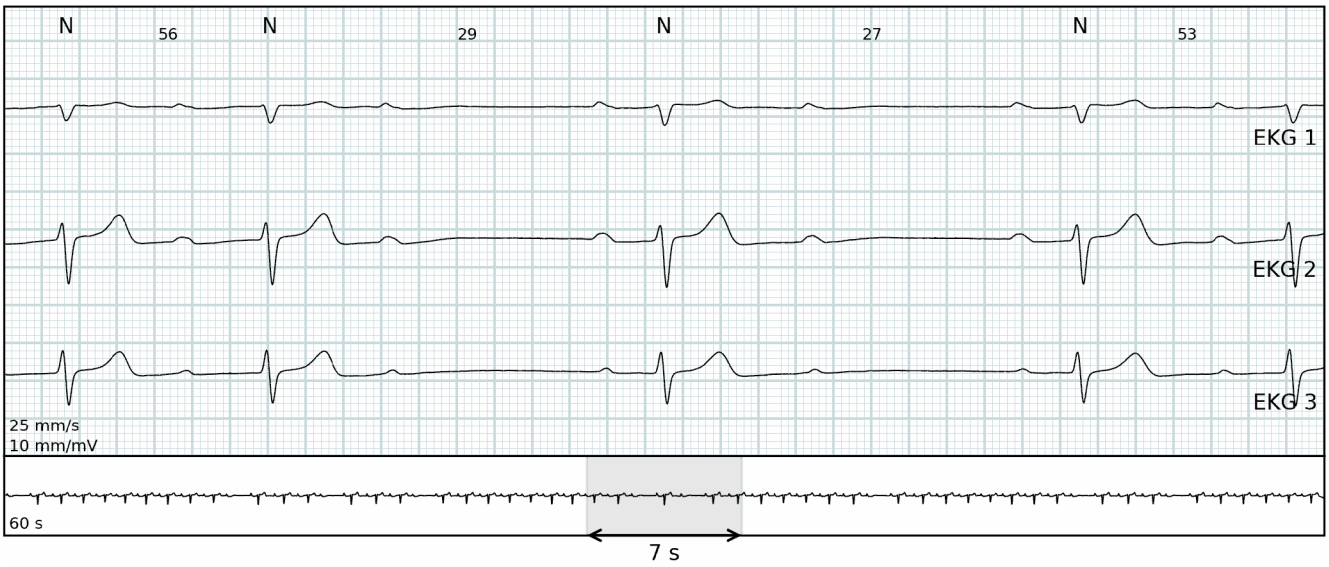

Paus

02:13:37 (Dag 2) Varaktighet 2.07 sekunder HF: 52 bpm

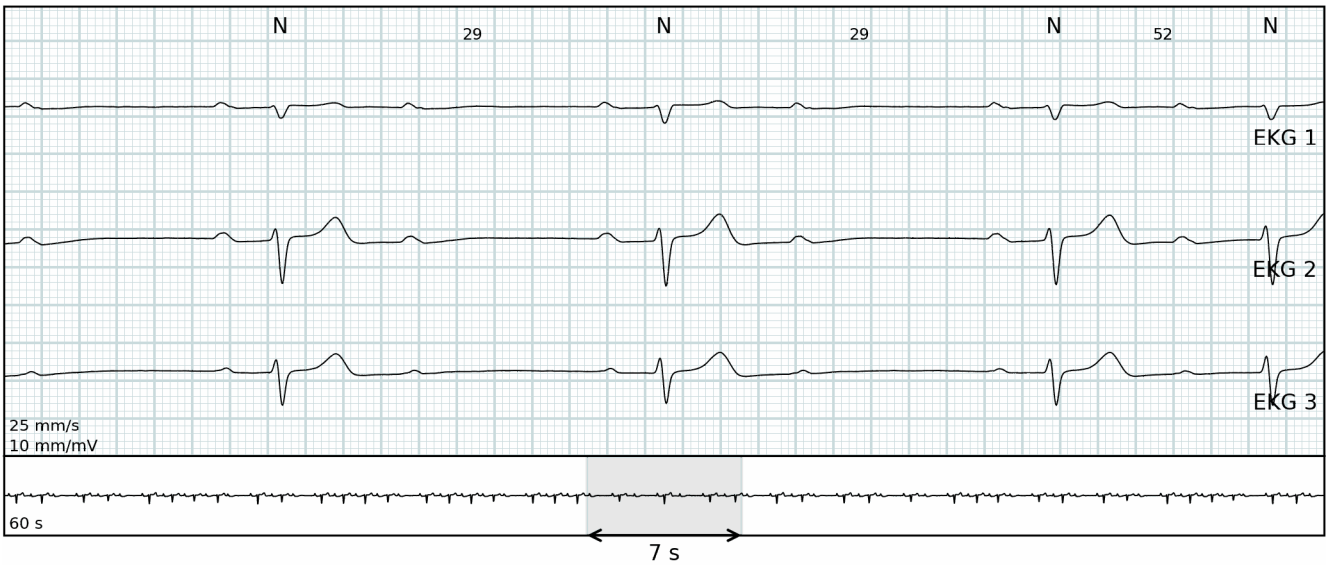

Patienthändelser

20:10:18 (Dag 3) HF: 91 bpm

AV-block: Andra graden (typ II)

00:29:35 (Dag 2) HF: 32 bpm

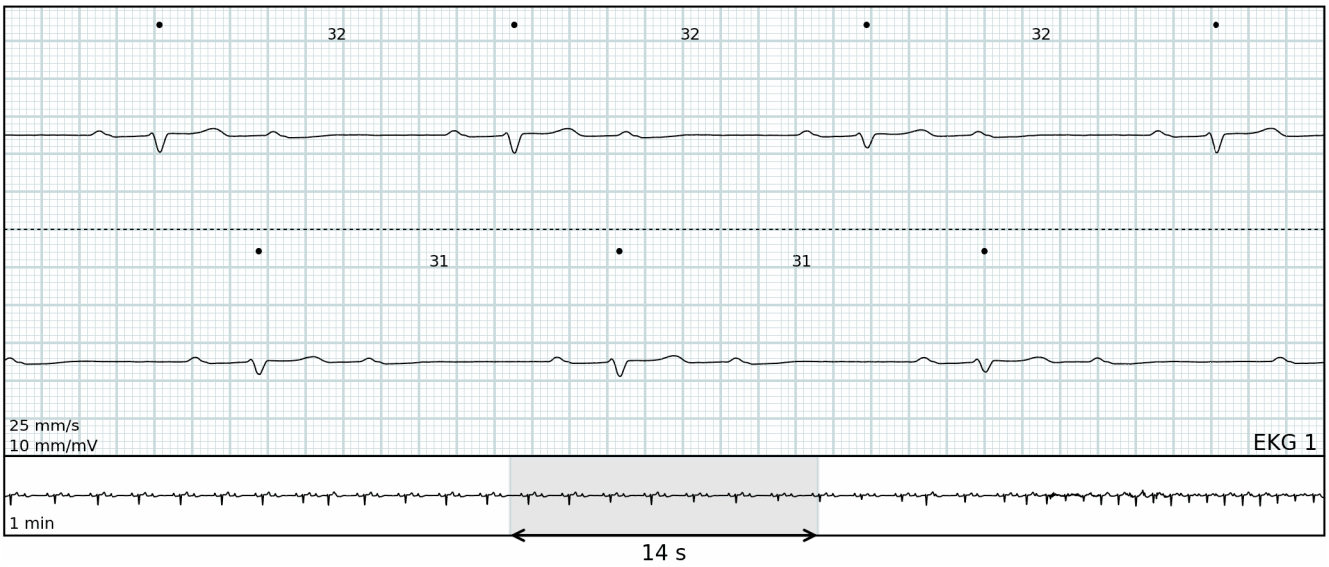

AV-block: Andra graden (typ I)

00:30:40 (Dag 2) HF: 33 bpm

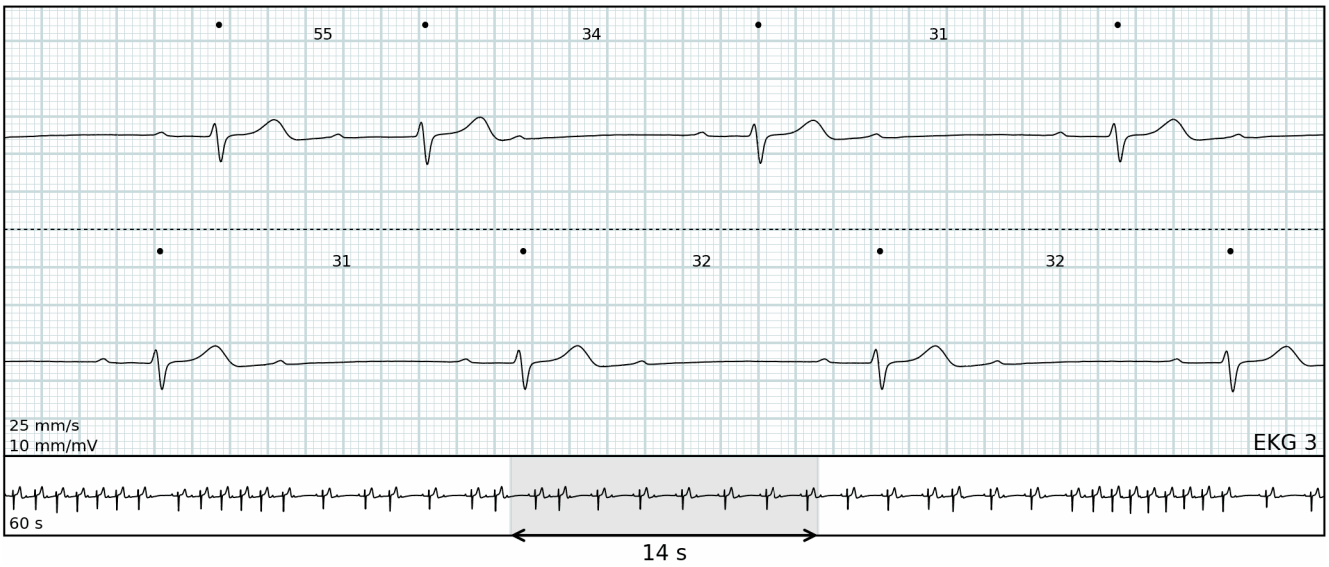

AV-block: Andra graden (typ I)

05:23:13 (Dag 4) HF: 50 bpm

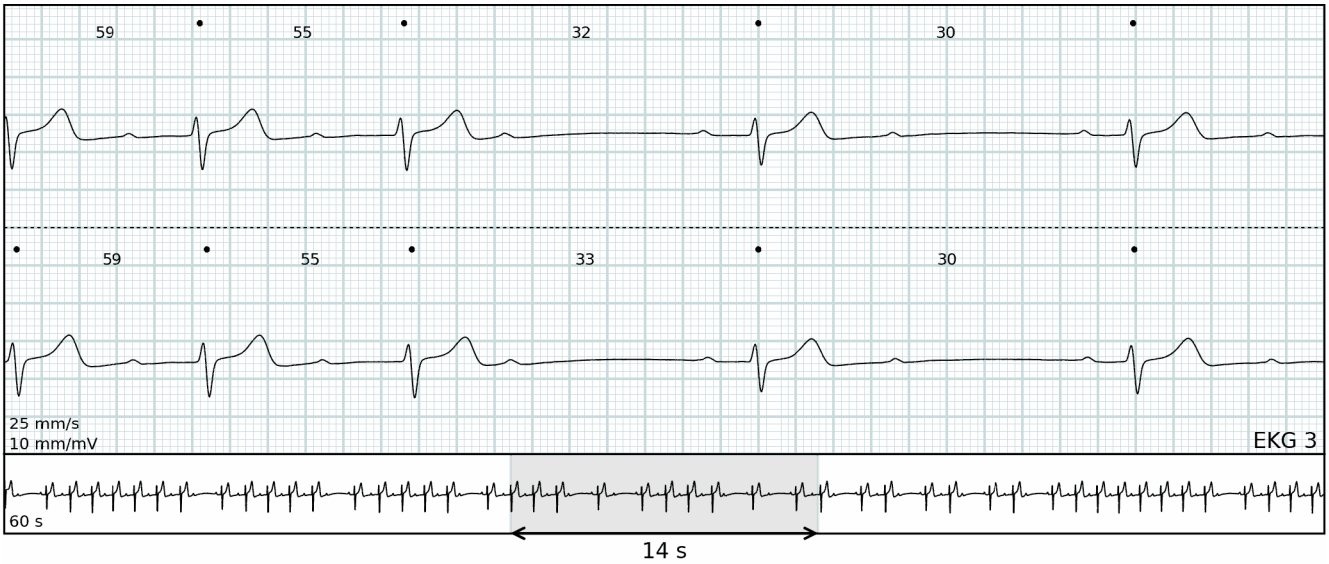

AV-block: Andra graden (typ I)

03:58:58 (Dag 3) HF: 50 bpm

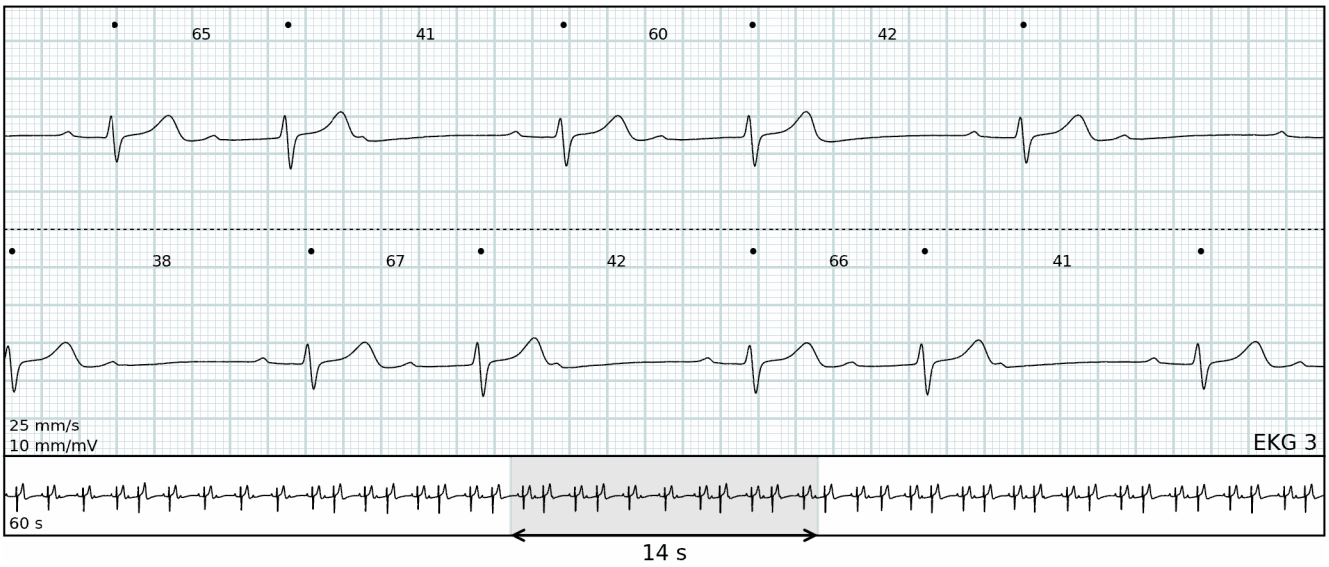

AV-block: Första graden

22:30:25 (Dag 3) HF: 68 bpm

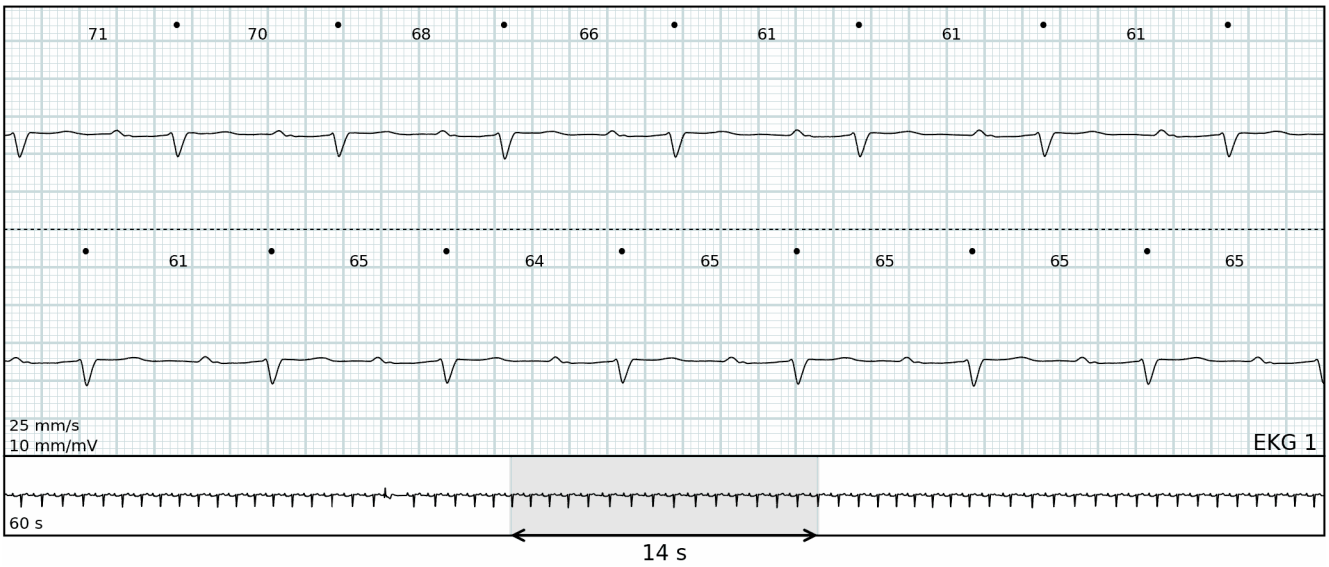

Algoritminställningar

Minsta pauslängd	2 sekunder
Alla hjärtfrekvensvärden	Beräknas per 30 sekunder
Sinustakykardi	Sinusrytm snabbare än 100 bpm som varar längre än 30 sekunder
Sinusbradykardi	Sinusrytm långsammare än 55 bpm som varar längre än 30 sekunder
Ventrikulär takykardi	Minst 8 på varandra följande ventrikelslag med en frekvens på mer än 100 bpm
Ventrikulär bradykardi	Minst 3 på varandra följande ventrikelslag med en frekvens lägre än 55 bpm
Ventrikulära runs	3 till 7 på varandra följande ventrikelslag med en frekvens på mer än 100 bpm
Supraventrikulär takykardi	Minst 8 på varandra följande supraventrikulära slag med en frekvens på mer än 100 bpm
Supraventrikulära runs	3 till 7 på varandra följande supraventrikulära slag med en frekvens på mer än 100 bpm
Afib/Aflut	Förmaksflimmer eller -fladder som varar längre än 30 sekunder
Brus	Rörelseartefakter eller dålig anslutning
Icke-diagnostiskt	Den kombinerade mängden ledningsfel och brus
•	Odefinierad annotering
☾	Exempel är under nattetid (22:00 - 07:00)
Version	JR 1.40.0 / AE 1.40.0 / RG 1.40.3

Algoritmer tillhandahålls av Cardiolund

Förkortningar

N	Normal
V	Ventrikulär
S	Supraventrikulär
NSR	Normal sinusrytm
VR	Ventrikulär rytm
SVR	Supraventrikulär rytm
AFIB/AFL	Förmaksflimmer/Förmaksfladder